TS PRODUCTIONS
PRÉSENTE

JEAN-PIERRE DARROUSSIN
GRÉGORY GADEBOIS
KARIM LEKLOU
CAROLE FRANCK

COUP DE CHAUD

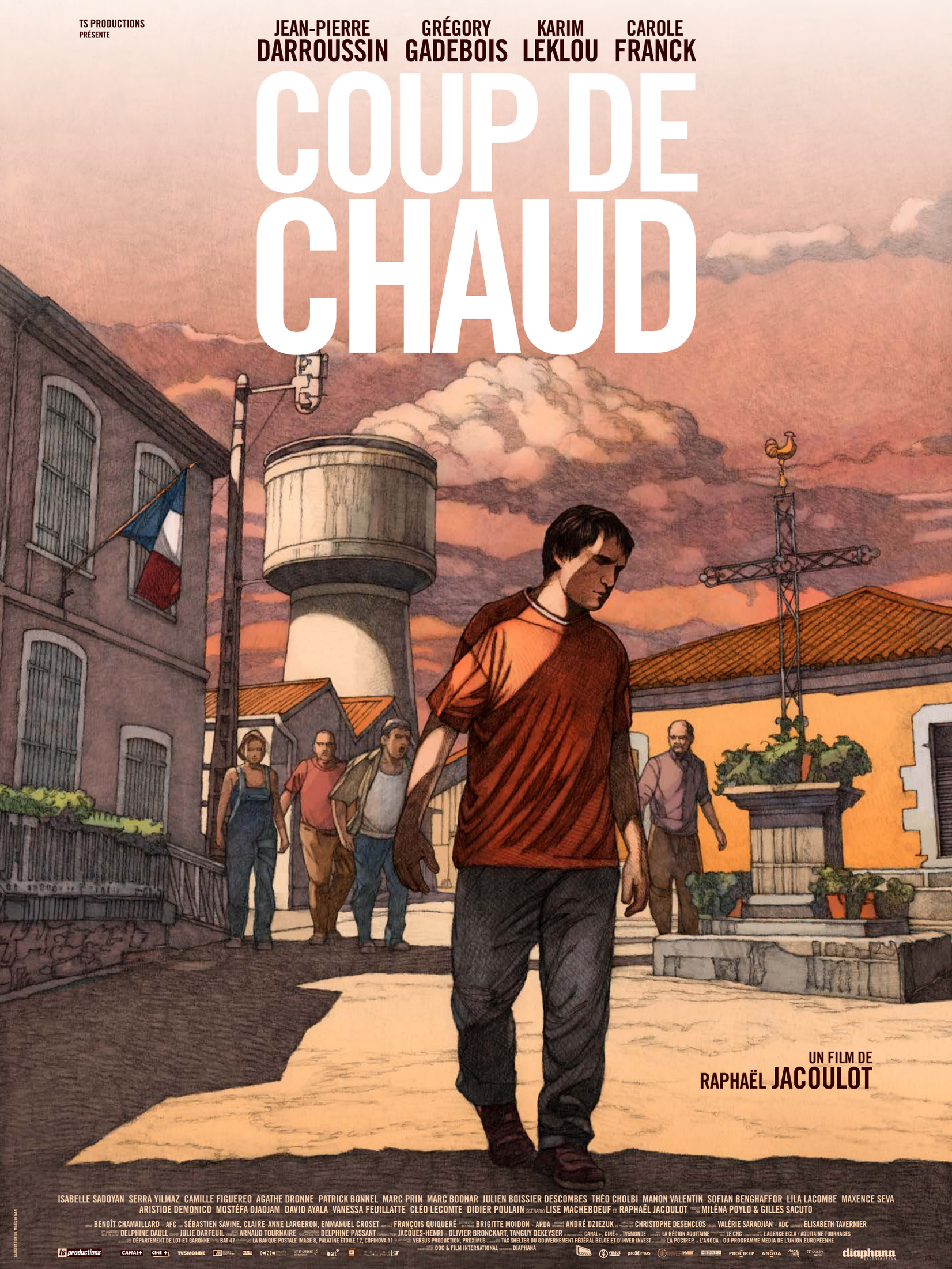

UN FILM DE
RAPHAËL JACOULOT

ISABELLE SADOYAN SERRA YILMAZ CAMILLE FIGUEREO AGATHE DRONNE PATRICK BONNEL MARC PRIN MARC BODNAR JULIEN BOISSIER DESCOMBES THÉO CHOLBI MANON VALENTIN SOFIAN BENGHAFFOR LILA LACOMBE MAXENCE SEVA
ARISTIDE DEMONICO MOSTÉFA DJADJAM DAVID AYALA VANESSA FEUILLATTE CLÉO LECOMTE DIDIER POULAIN SCÉNARIO LISE MACHEBOEUF ET RAPHAËL JACOULOT PRODUIT PAR MILÉNA POYLO & GILLES SACUTO

IMAGE BENOÎT CHAMAILLARD - AFC SON SÉBASTIEN SAVINE, CLAIRE-ANNE LARGERON, EMMANUEL CROSET MONTAGE FRANÇOIS QUIQUERÉ DISTRIBUTION DES RÔLES BRIGITTE MOIDON - ARDA DIRECTEUR ARTISTIQUE ANDRÉ DZIEZUK DIRECTION DE PRODUCTION CHRISTOPHE DESENCLOS DÉCORS VALÉRIE SARADJIAN - ADC COSTUMES ELISABETH TAVERNIER
1ER ASSISTANT MISE EN SCÈNE DELPHINE DAULL SCRIPTE JULIE DARFEUIL GÉNÉRALE ARNAUD TOURNAIRE PRODUCTEURS DELPHINE PASSANT COPRODUCTEURS JACQUES-HENRI ET OLIVIER BRONCKART, TANGUY DEKEYSER LA PRODUCTION CANAL+, CINÉ+, TV5MONDE AVEC LA RÉGION AQUITAINE DU PARTENAIRE LE CNC AVEC L'AGENCE ECLA / AQUITAINE TOURNAGES
AVEC LE DÉPARTEMENT DE LOT-ET-GARONNE ET LA BAT 47 AVEC LA BANQUE POSTALE IMAGE 8, PALATINE ÉTOILE 12, COFINOVA 11 EN COPRODUCTION VERSUS PRODUCTION, PROXIMUS AVEC LE TAX SHELTER DU GOUVERNEMENT FÉDÉRAL BELGE ET D'INVER INVEST AVEC LA POCIREP, LE L'ANGOA DU PROGRAMME MEDIA DE L'UNION EUROPÉENNE
VENTES INTERNATIONALES DOC & FILM INTERNATIONAL DISTRIBUTION DIAPHANA

ILLUSTRATION DE MILES HYMAN